

| Legende Bauphasen | Denkmalpflegerische Bindungen | |
|---|-------------------------------|--|
| <div></div> Bph 1: Erbauungszeit 1967 | <div></div> | A: Bindungsbereich von höchster denkmalpflegerischer Bedeutung: Bereiche mit historisch besonders wertvollen, bauzeitlichen Ausbau- und Ausstattungselementen. Substanzieller Erhalt der Gebäudehülle mit Fassaden, Dach, Fenster- und Türöffnungen, substanzieller Erhalt der Grundrissstruktur und denkmalwerter Ausstattung, originalen Oberflächen. Der Bestand ist nur in Einzelheiten veränderbar. |
| <div></div> Bph 2: Erweiterungsbau 1985 | <div></div> | B: Bindungsbereich von besonderer denkmalpflegerischer Bedeutung: Substanzieller Erhalt der Baukonstruktion mit Gebäudehülle, Fassaden, Dach, Fenster- und Türöffnungen, Erhalt der historischen Grundrissstruktur, Oberflächen und einzelner Ausbauelemente. Veränderungen bei Erhalt eines exemplarischen Bereichs im Gesamtzusammenhang möglich. |
| <div></div> ohne Datierung | <div></div> | C: Bindungsbereich von untergeordneter denkmalpflegerischer Bedeutung: Erhalt der Baukonstruktion mit Gebäudehülle, Fassaden, Dach, Fenster- und Türöffnungen. Erhalt einzelner historischer Ausbauelemente. Veränderungen der Grundrissstruktur möglich. |
| <div></div> | nicht kartierte Bereiche | Stark veränderte Bereiche mit untergeordneter bzw. ohne denkmalpflegerische Bedeutung. Veränderungen der Grundrissstruktur möglich. |

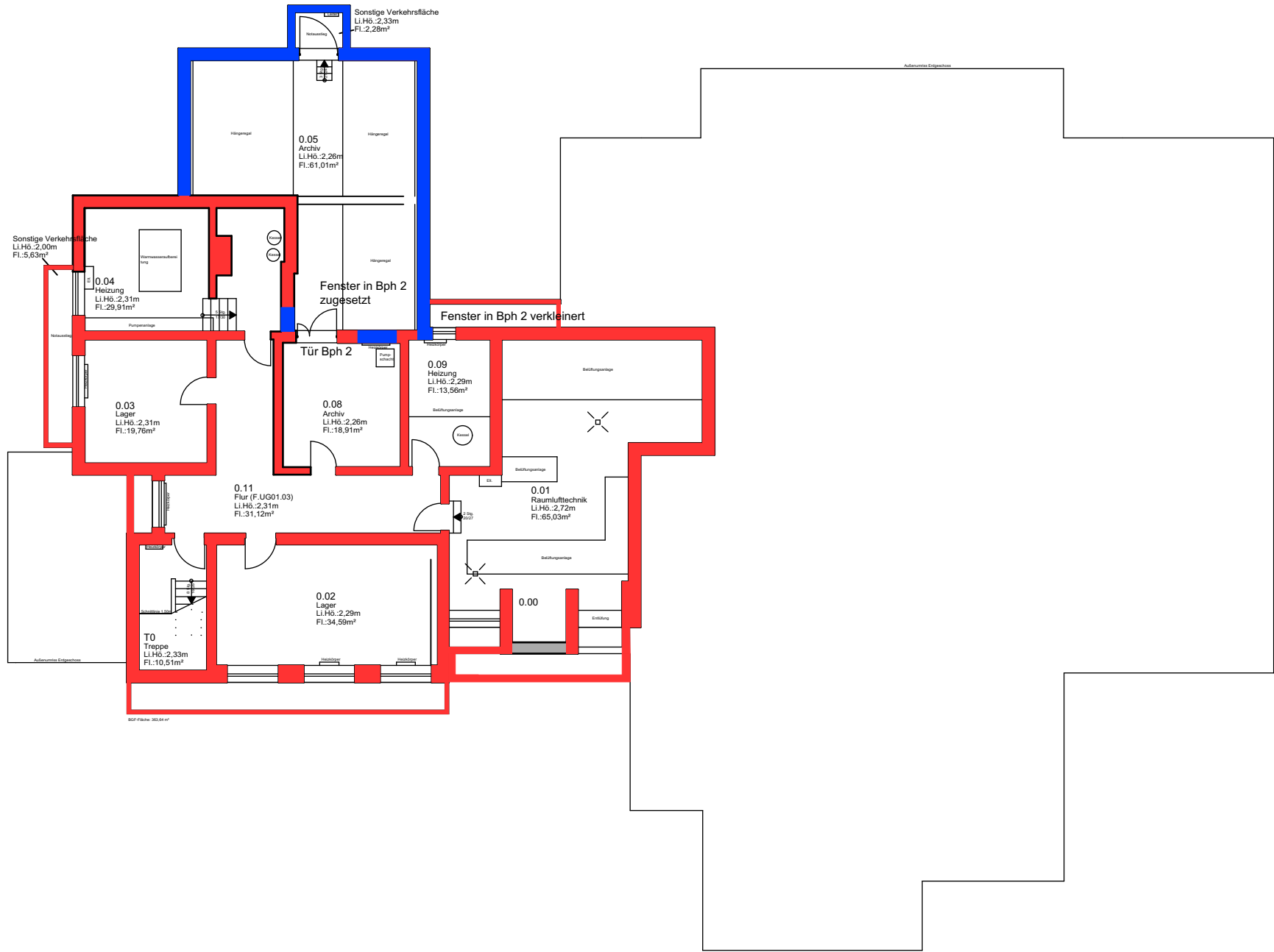

| | | |
|---|---------------------|---------------------|
| Projekt Brücke-Museum Bussardsteig 9 14195 Berlin | | |
| Planinhalt Bauphasen- und Bindungskartierung Haus 01 1. Untergeschoss | | |
| PlanID — | | |
| Datum geändert | Plangröße Din A3 | Maßstab 1:200 |
| Datum gez. 19.12.2017 | Gezeichnet TS/UB | Firma ProDenkmal |
| Alle Maße sind am Bau zu prüfen. | | |